

Corsa dell'Angelo 12km 2024

↔ 12,2 km | ⌚ 2:15 h | ▲ 387 m | ▼ 387 m | Difficoltà -

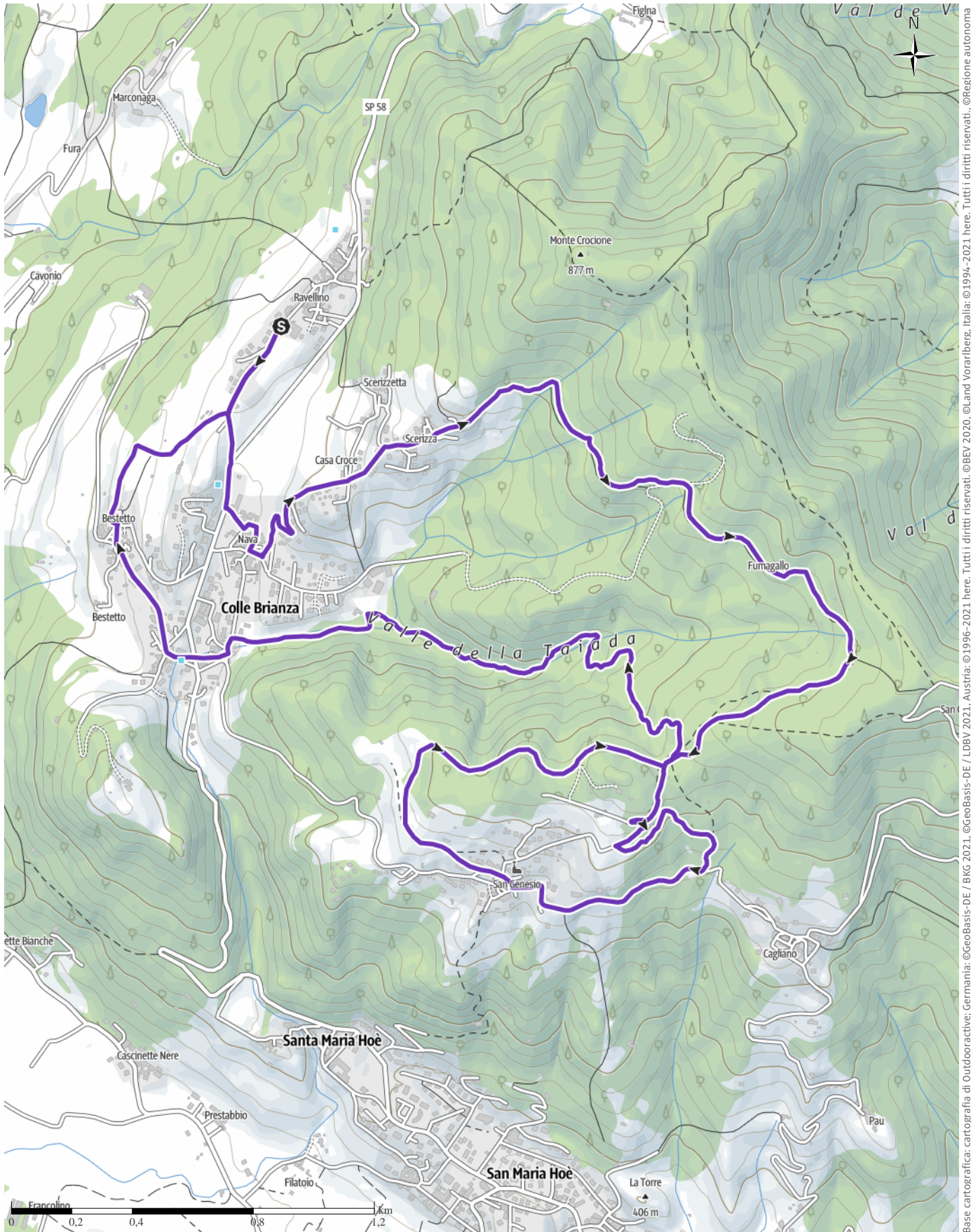

Base cartografica: cartografia di Outdooractive; germania: ©GeoBasis-DE / BKG 2021. ©GeoBasis-DE / LDBV 2021. Austria: ©1996-2021 here. Tutti i diritti riservati. ©BEV 2020, ©Land Vorarlberg, Italia: ©1994-2021 here. Tutti i diritti riservati. ©Regione autonoma di Bolzano Alti Adige - Ripartizione natura, paesaggio e sviluppo del territorio, © Cartago S.R.L., Svizzera: Geodata ©swisstopo, ©BAFU - Bundesamt für Umwelt Base cartografica: cartografia di Outdooractive; ©OpenStreetMap (www.openstreetmap.org)

Corsa dell'Angelo 12km 2024

Tipo di strada

| | |
|------------------------|--------|
| Asfalto | 3,5 km |
| Sentiero naturalistico | 3,1 km |
| Sentiero | 4,4 km |
| Strada | 0,2 km |
| Traccia | 0,9 km |
| Sconosciuto | 0,2 km |

Profilo altimetrico

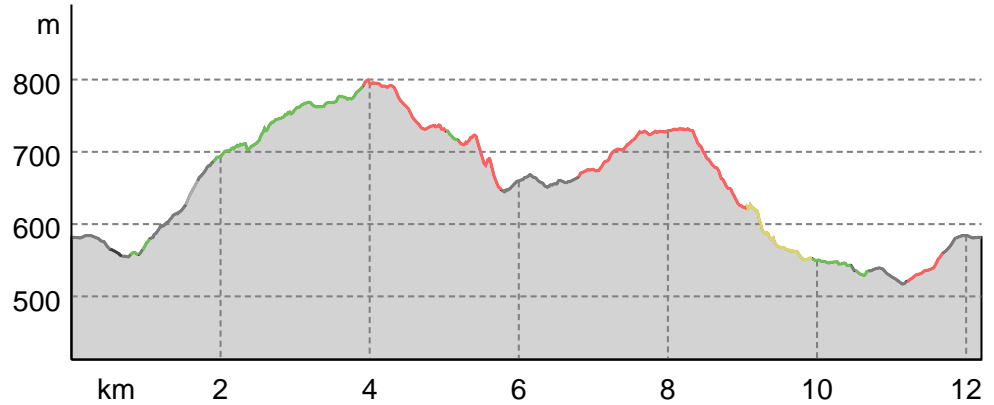

Dati del percorso

Trail Running

Distanza ↔ 12,2 km

Durata ⌚ 2:15 h

Salita ▲ 387 mt

Discesa ▼ 387 mt

Difficoltà -

Impegno fisico ●●●●●●

Tecnica ●●●●●●

Livello sul mare

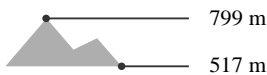

Periodo consigliato

GEN | FEB | MAR
 APR | MAG | GIU
 LUG | AGO | SET
 OTT | NOV | DIC

Valutazioni

Autori

Emozione ●●●●●●

Paesaggio ●●●●●●

Community

Altri dati



Samuele Perego

Ultimo aggiornamento: 13.02.2024

Apri il percorso sul tuo Smartphone



Scannerizza questo codice QR e salva questo percorso per l'uso offline, condividilo con gli amici e altro...

Sito web

<https://out.ac/IR7IUi>